Canada-États-Unis

Un partenariat économique et sécuritaire vital

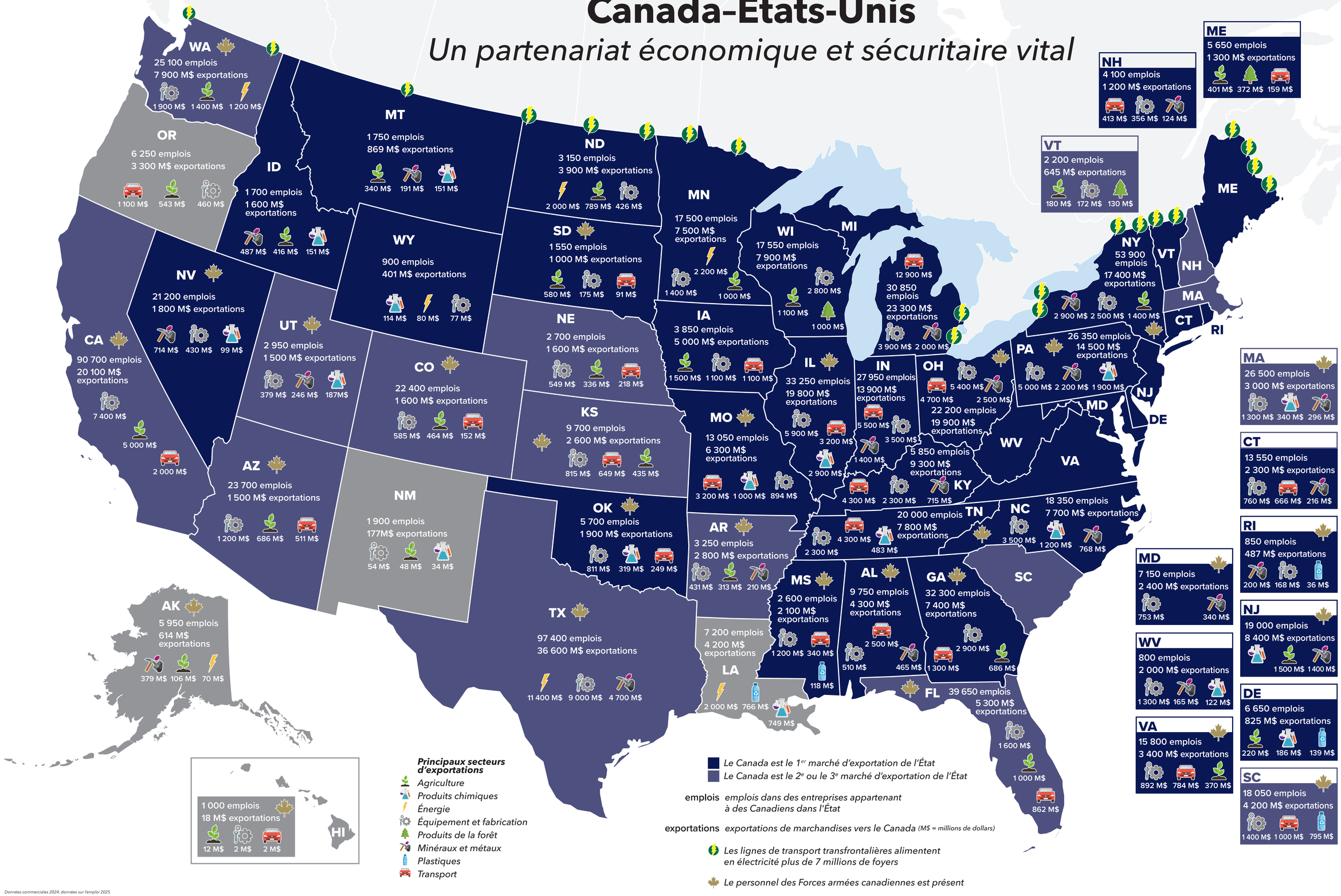

Données commerciales 2024, données sur l'emploi 2025