CANADA–VERMONT

Un commerce fluide et fiable qui profite aux agriculteurs, aux éleveurs, aux transformateurs et aux consommateurs.

Le Canada et le Vermont échangent annuellement pour 882,7 millions $ de produits agricoles

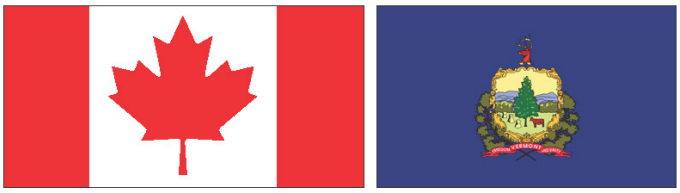

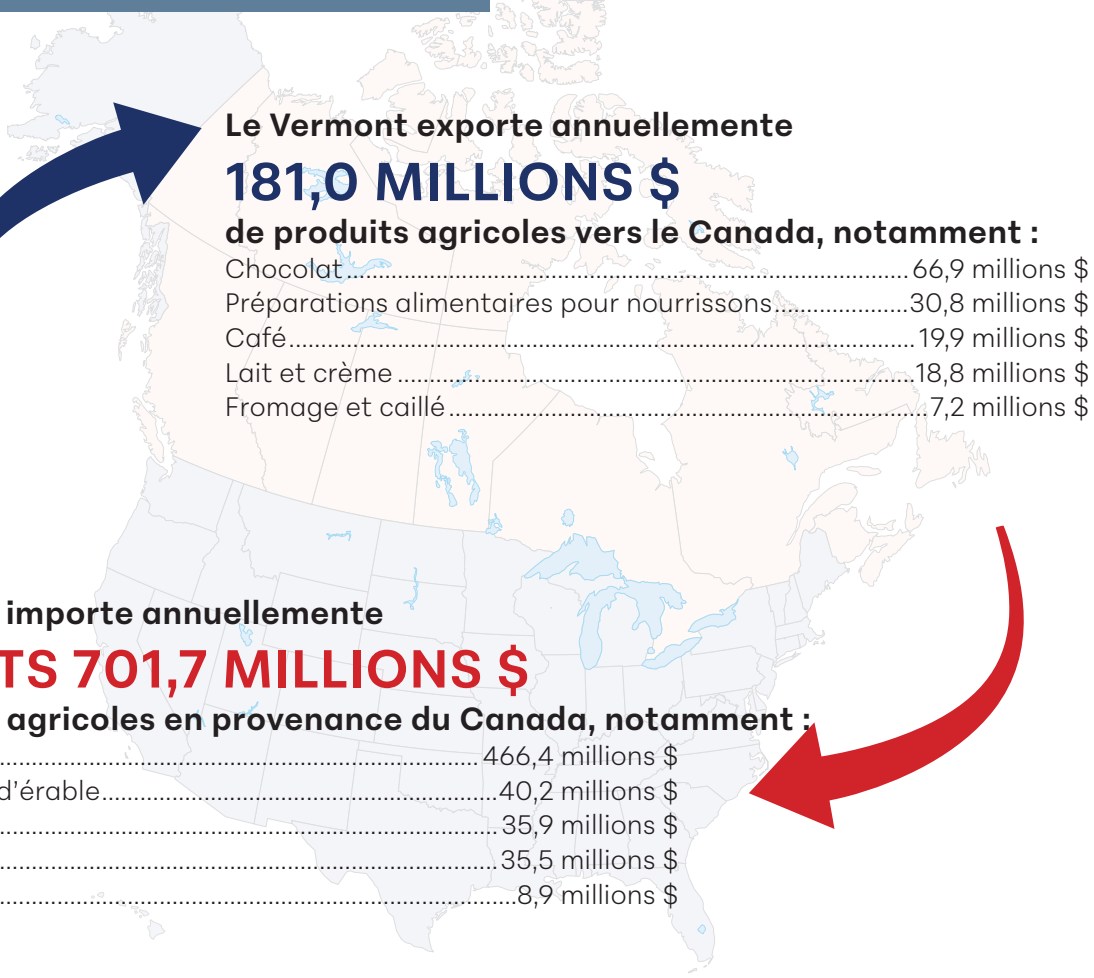

Le Vermont exporte annuellement

181,0 MILLIONS $

de produits agricoles vers le Canada, notamment :

Chocolat	66,9 millions $
Préparations alimentaires pour nourrissons	30,8 millions $
Café	19,9 millions $
Lait et crème	18,8 millions $
Fromage et caillé	7,2 millions $

Le Vermont importe annuellement

IMPORTS 701,7 MILLIONS $

de produits agricoles en provenance du Canada, notamment :

Chocolat	466,4 millions $
Sirop et sucre d'érable	40,2 millions $
Maïs	35,9 millions $
Tourteaux	35,5 millions $
Pâte de cacao	8,9 millions $

Principaux marchés d'exportation des produits agricoles et agroalimentaires du Vermont



Pour faire croître de bonnes choses!

Tous les chiffres sont en dollars américains et basés sur les données de 2024, selon la définition de l'agriculture donnée par l'Organisation mondiale du commerce. ***Bureau du recensement des États-Unis*** *: total des exportations et des importations (février 2025).*